

Attività finanziata con il contributo della Unione Europea e dell'Italia
 ai sensi del Reg. UE 611/2014 - **Il annualità**

BOLLETTINO n. 14 valido dal 31/08 al 06/09/2016

PER IL CONTROLLO DELLA MOSCA DELLE OLIVE

STATO FENOLOGICO - Invaiatura superficiale

L'attività settimanale di monitoraggio della mosca delle olive interessa il

Comune di GALATONE

LOCALITA'	Intervento consigliato per metodo di lotta scelto
C.de Coppola, Gemma, Maddalene, Patulaci, Pinnella, Sesse, Vignali	TRATTARE

Metodo larvicida-curativo:	Metodo adulticida-preventivo:
- 5% di punture fertili per olive da mensa; - 10-15% di punture fertili per le olive da olio	- 1-2% di punture fertili per olive da mensa - 5% di punture fertili per le olive da olio

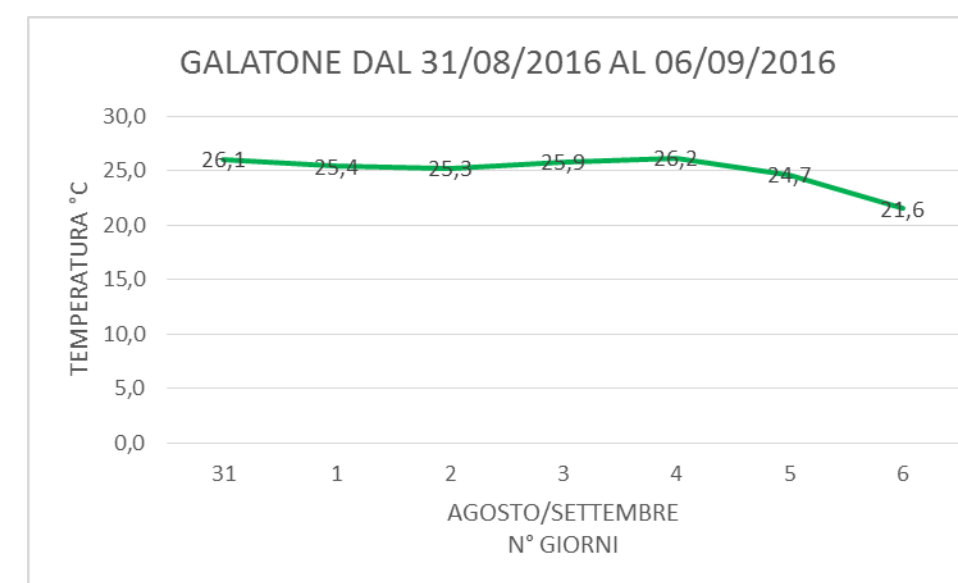

N.B. in caso di trattamento si raccomanda di ricorrere ai principi attivi previsti per la mosca delle olive dal disciplinare di difesa integrata della Regione Puglia.

➤ **Dimetoato** (metodo larvicida-curativo)

Sono autorizzati al massimo 2 interventi per la difesa curativa indipendentemente dall'avversità

➤ **Fosmet** (metodo larvicida-curativo)

Al massimo 3 interventi all'anno indipendentemente dall'avversità

➤ **Imidacloprid** (metodo larvicida-curativo)

Al massimo 1 intervento all'anno, i trattamenti sono consentiti solo in post-fioritura fioritura.

➤ **Spinosad** (metodo adulticida-preventivo)

Al massimo 8 applicazioni all'anno solo con formulato con specifica esca pronta all'uso

SOGLIE DI INTERVENTO